

Pregnant iZi fix™

MANUAL DEL USUARIO

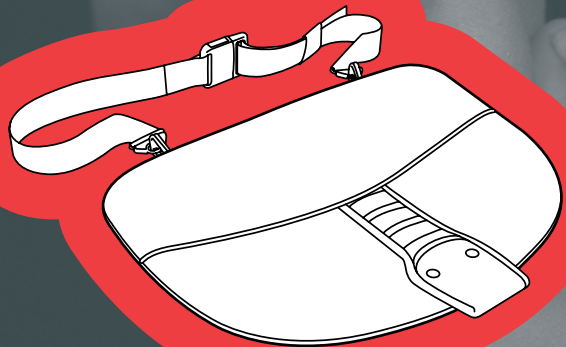

RECOMENDADO A PARTIR DE LOS 2 MESES
DE EMBARAZO

BeSafe®

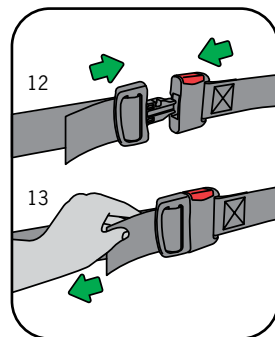
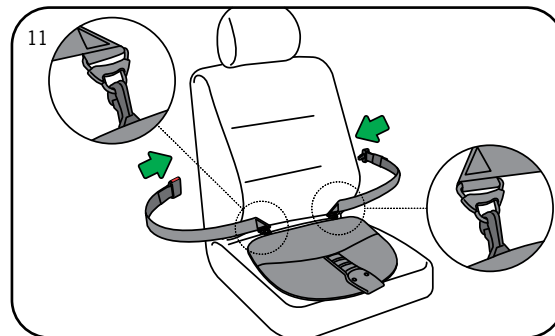
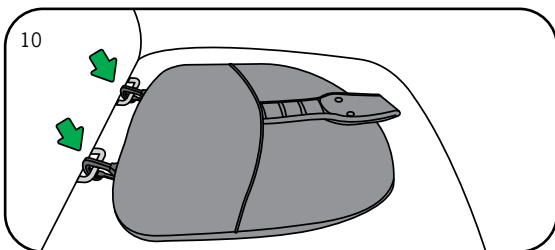
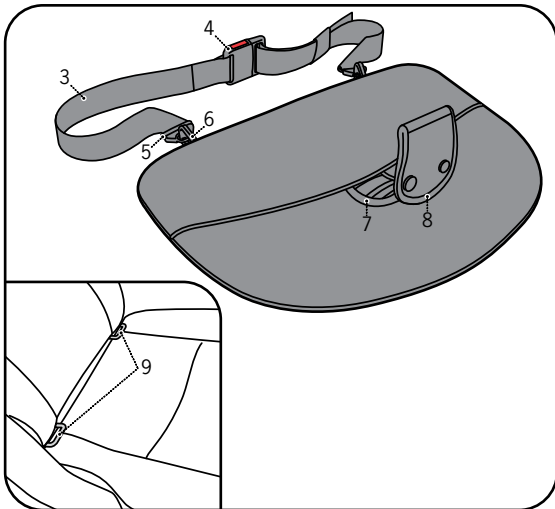
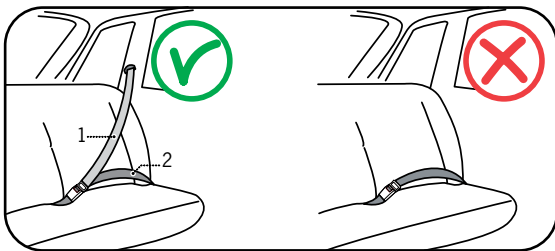

Gracias por adquirir Pregnant de BeSafe

BeSafe Pregnant iZi FIX es un producto para mujeres embarazadas, a fin de ayudarlas a posicionar el cinturón de cadera del cinturón de seguridad de tres puntos de la manera correcta.

Contenido

Información esencial	6
Preparativos para la instalación	7
Instalación del cinturón para embarazadas en el asiento con anclajes isofix	7
Instalación del cinturón para embarazadas en el asiento sin anclajes isofix	7
Uso de BeSafe Pregnant	
Instrucciones de limpieza	8
¡Advertencia! Casos posibles de utilización inadecuada	8
Información para el punto de venta	8
Aviso importante	9
Garantía	9
Garanzia	9

Información esencial

- ! NO desconecte el airbag ni ningún otro sistema de seguridad del asiento del vehículo en particular donde se usa el BeSafe Pregnant.
- Utilice el BeSafe Pregnant solo junto con un cinturón de seguridad de tres puntos.
 - cinturón de hombro
 - cinturón de cadera
- Utilice el BeSafe Pregnant a partir de los 2 meses de embarazo.
- Después de un accidente, se debe reemplazar el BeSafe Pregnant. Aunque pueda parecer que no se ha dañado, el BeSafe Pregnant tal vez no pueda proteger a la madre y al niño por nacer de la manera apropiada en otro accidente.
- Antes de cada uso, asegúrese de que el cinturón de tres puntos no esté dañado ni retorcido y que esté instalado con tensión.

Preparativos para la instalación

Elementos esenciales

- Correa (3)
- Hebilla de la correa (4)
- Aro de la correa (2 uds.) (5)
- Pata de conexión FIX (2 uds.) (6)
- Banda de entepierna (7)
- Conector del cinturón de cadera (8)
- Anclaje del vehículo isofix (2 uds.) (9)

Instalación del cinturón para embarazadas en el asiento con anclajes isofix

En los asientos con anclajes isofix, el BeSafe Pregnant puede instalarse con los conectores fix.

1. Quite la correa del cinturón para embarazadas.
2. Conecte ambos conectores fix con los anclajes isofix del asiento del vehículo.
3. ¡Clic! (10)

Instalación del cinturón para embarazadas en el asiento sin anclajes isofix

En los asientos sin anclajes isofix, el BeSafe Pregnant puede instalarse con la correa.

1. Coloque la correa alrededor de la parte trasera del asiento del vehículo y cierre la hebilla (11).
2. ¡clic! (12)
3. Pase la correa por la hebilla hasta que esté ajustada (13).

! Si los asientos de los vehículos no tienen anclajes isofix ni la posibilidad de colocar la correa alrededor del asiento, no se puede usar el BeSafe Pregnant en esa posición en particular del asiento del vehículo.

Uso del BeSafe Pregnant

Después de instalar el BeSafe Pregnant en el asiento del vehículo, puede usarlo.

1. Siéntese sobre el cinturón para embarazadas e instale el cinturón de seguridad de tres puntos de la manera habitual (14).
2. Tire la solapa del conector del cinturón de cadera entre sus piernas y posicione la solapa detrás del cinturón de cadera (15).
3. Cierre la solapa del conector del cinturón de cadera sobre el cinturón de cadera, cerrando los dos botones de presión (15).
4. Asegúrese de que el cinturón de seguridad de tres puntos no esté flojo.
5. Asegúrese de que el cinturón de cadera esté posicionado bajo, sobre la cadera. fianchi.

! Use el BeSafe Pregnant solamente junto con un cinturón de seguridad de tres puntos.

Instrucciones de limpieza

- El cinturón para embarazadas debe lavarse conforme las instrucciones en el producto.
- NO utilice productos de limpieza agresivos, ya que podrían dañar los materiales con los que está fabricado el asiento.

! Advertencia! Casos posibles de utilización inadecuada

- NO desconecte el airbag ni ningún otro sistema de seguridad del asiento del vehículo en particular donde se usa el BeSafe Pregnant.
- NO use el BeSafe Pregnant sin un cinturón de seguridad de tres puntos.
- NO use el BeSafe Pregnant sin conexión al asiento del vehículo.

Información para el punto de venta

- El BeSafe Pregnant asegura que el cinturón de cadera del cinturón de seguridad de tres puntos esté siempre en la posición correcta, para proteger a la madre y al niño por nacer.
- El BeSafe Pregnant puede utilizarse en cualquier posición del asiento del vehículo, ya sea con una correa alrededor del asiento del vehículo o con los anclajes isofix en el asiento del vehículo.

Aviso importante

- NO intente desmontar, alterar o añadir elementos al asiento infantil. La garantía quedará anulada si se utilizan piezas o accesorios no originales.
- CONSERVE este manual del usuario con el asiento para poder consultarlo en otra ocasión.

Garantía

- Si este producto presente algún defecto dentro de los 12 meses de la compra debido a fallos en materiales o en la fabricación, llévelo al lugar donde lo compró.
- La garantía solo es válida si utiliza su producto de la manera apropiada y con cuidado. Contacte a su vendedor, quien decidirá si se devolverá el producto al fabricante para su reparación. No se puede garantizar el reemplazo o la devolución. La garantía no se extiende con posterioridad a una reparación.
- La garantía quedará anulada si no se dispone de recibo de compra, si los desperfectos han sido causados por un uso inadecuado del producto o si los desperfectos son consecuencia de una utilización abusiva, inadecuada o negligente del producto.

B101-0801A
N2002250

HTS BeSafe as
N-3535 Krøderen, Norway - www.besafe.eu

BeSafe[®]